

Схема расположения земельного участка или земельных участков на кадастровом плане территории
(кадастровый квартал 02:05:110902)

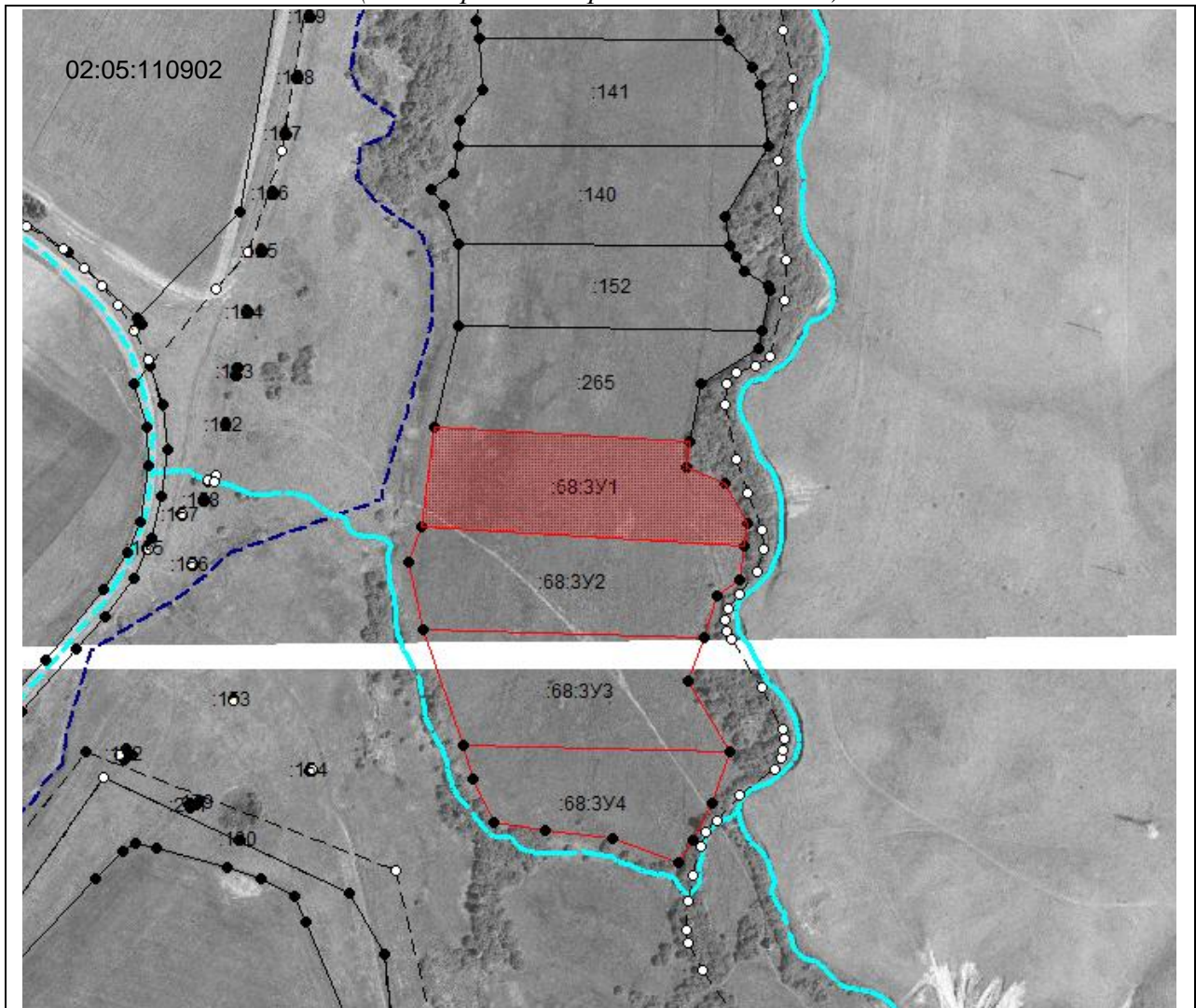

Условные обозначения:



- граница образуемого земельного участка

:68:3У1

- обозначение образуемого земельного участка

02:05:110902

- номер кадастрового квартала

Условный номер земельного участка: 02:05:000000:68:3У1

Площадь земельного участка: 22049 кв.м.

Кадастровый номер земельного участка, посредством которого обеспечивается доступ к образуемому земельному участку: 02:05:000000:68

Обозначение характерных точек границ	Координаты, м	
	X	Y
1	2	3
1	575142.37	1343589.78
2	575130.00	1343810.00
3	575108.61	1343807.10
4	575094.74	1343841.08



5	575058.69	1343859.80
6	575039.96	1343857.72
7	575056.61	1343578.97
1	575142.37	1343589.78
МСК-02 зона 1		



*Оборотная сторона схемы расположения земельного участка
или земельных участков на кадастровом плане территории*

Характеристика образуемого земельного участка

Земельный участок: 02:05:000000:68:3У1

Категория земель: *Земли сельскохозяйственного назначения.*

Площадь земельного участка: 22049 кв.м.

Местоположение: *РБ, Аургазинский район, Таштамакский сельсовет*

Разрешенное использование: *Для сельскохозяйственного производства (сенокосение).*

Подготовил:

Кадастровый инженер Бикнин И.Х.

РБ, Аургазинский район, с. Толбазы, ул. Первомайская, 10

Тел.: +7 917 778 19 96

e-mail: bikininih@bk.ru

